SLIDO CLASSIC 70 VF A

Толщина двери:	19, 23, 28 и 40 мм
Регулировка по высоте:	± 2 мм
Материал:	Ходовые и направляющие элементы: сталь, ходовой и направляющий профиль: алюминий
Ходовые элементы:	вверху, с шарикоподшипником
Монтаж:	ходовые и направляющие элементы зашелкиваются и прикручиваются к фасаду, верхний ходовой и нижний направляющий профиль под прикручивание изнутри шкафа
Конструкция шкафа:	при использовании электропривода минимальная глубина шкафа - 400 мм

Расчет
Высота двери = A + 2 x B + 82 мм

Присадочные размеры

X = наложение фасада + 40 мм

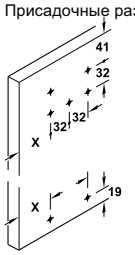

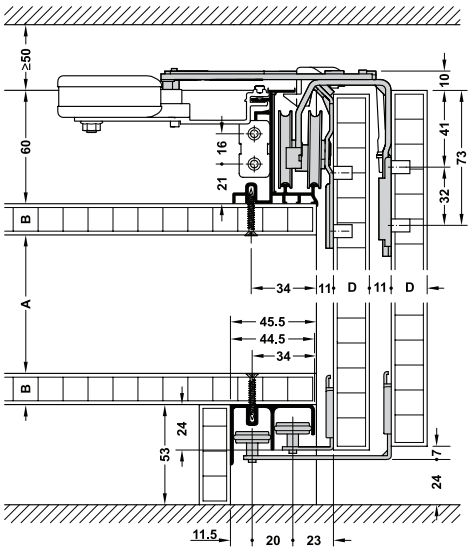

www.hafele.ru

- на складе - на заказ

Базовый комплект

Толщина двери, мм	Для 2 дверей	Для 3 дверей	Для 4 дверей, Syncro
≤ 19	402.35.000	402.35.004	402.35.010
≤ 24	402.35.001	402.35.005	402.35.011
≤ 28	402.35.002	402.35.006	402.35.008
≤ 40	402.35.003	402.35.007	402.35.009

Упаковка: 1 комплект

Комплекты электропривода e-drive и системы демпфирования Smuso

	Применение	Артикул
Комплект электропривода		
Для 2 дверей	Для ширины шкафа 1600–2400 мм	402.35.020
	Для ширины шкафа 2400–4000 мм	402.35.021
Для 3 дверей	Для ширины шкафа 2500–3100 мм	402.35.025
	Для ширины шкафа 3100–4000 мм	402.35.026
Для 4 дверей, Syncro	Для ширины шкафа 2500–3100 мм	402.35.030
	Для ширины шкафа 3100–4000 мм	402.35.031
Комплект демпфера Smuso		
Для 2 дверей	Для фасадов весом до 25 кг	402.35.022
	Для фасадов весом до 50 кг	402.35.023
	Для фасадов весом до 70 кг	402.35.024
Для 3 дверей	Для фасадов весом до 25 кг	402.35.027
	Для фасадов весом до 50 кг	402.35.028
	Для фасадов весом до 70 кг	402.35.029
Для 4 дверей, Syncro	Для фасадов весом до 25 кг	402.35.032
	Для фасадов весом до 50 кг	402.35.033
	Для фасадов весом до 70 кг	402.35.034

Упаковка: 1 комплект

Шины и запасные части

	Материал	Поверхность	Длина, мм	Артикул
Ходовой профиль	Алюминий	Серебристый	2500	402.35.625
			3500	402.35.635
			6000	402.35.660
Направляющий профиль	Алюминий	Серебристый	2500	400.52.954
			3500	400.52.955
			6000	400.52.956

Упаковка: 1 комплект